Römisch-katholische Kirche im Kanton Basel-Landschaft
Landeskirche

Legende:

Reorganisationsbereich

Gemeinsame Trägerschaften mehrere Landeskirchen
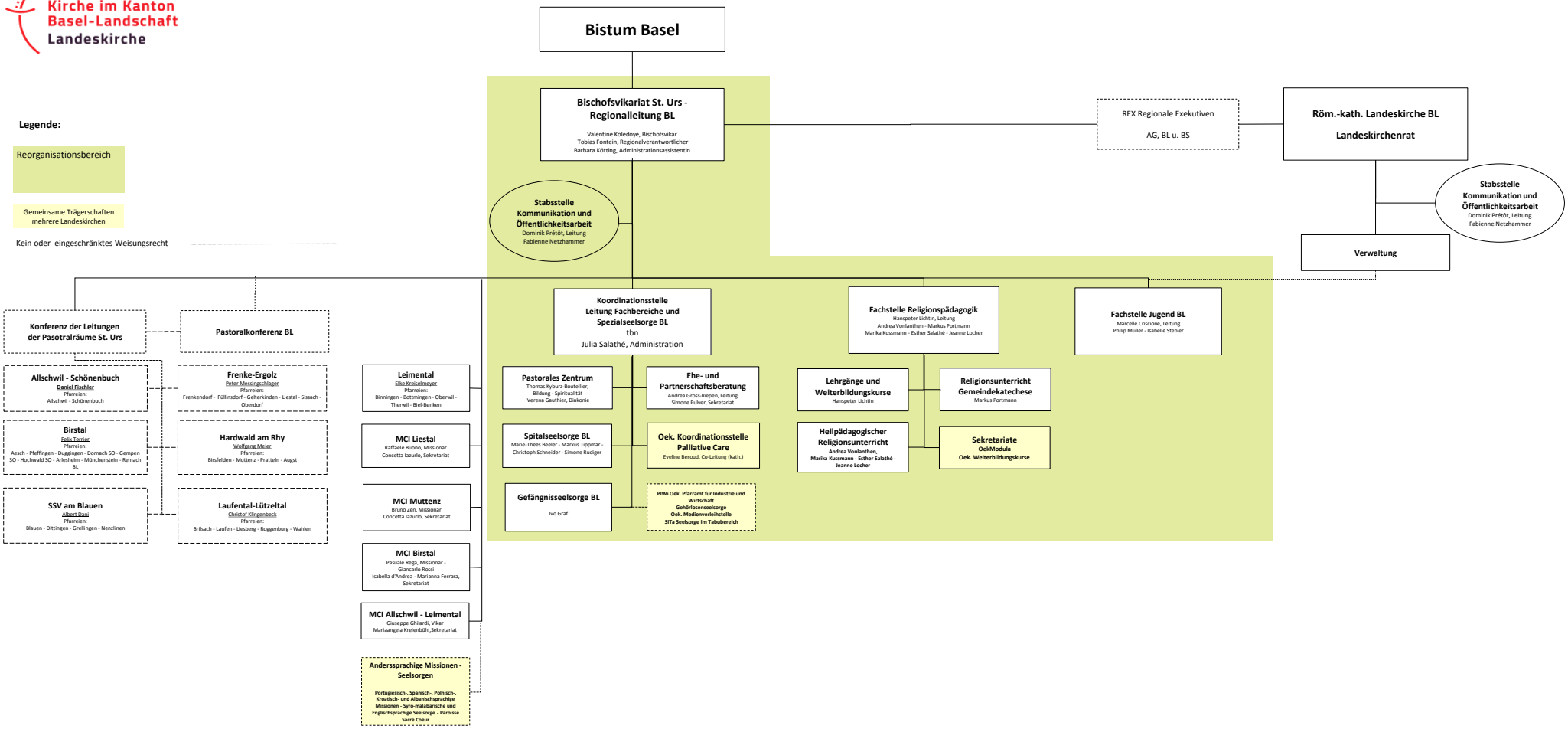
Kein oder eingeschränktes Weisungsrecht