Römisch-katholische Kirche im Kanton Basel-Landschaft
Landeskirche

# Röm.-kath. Landeskirche BL

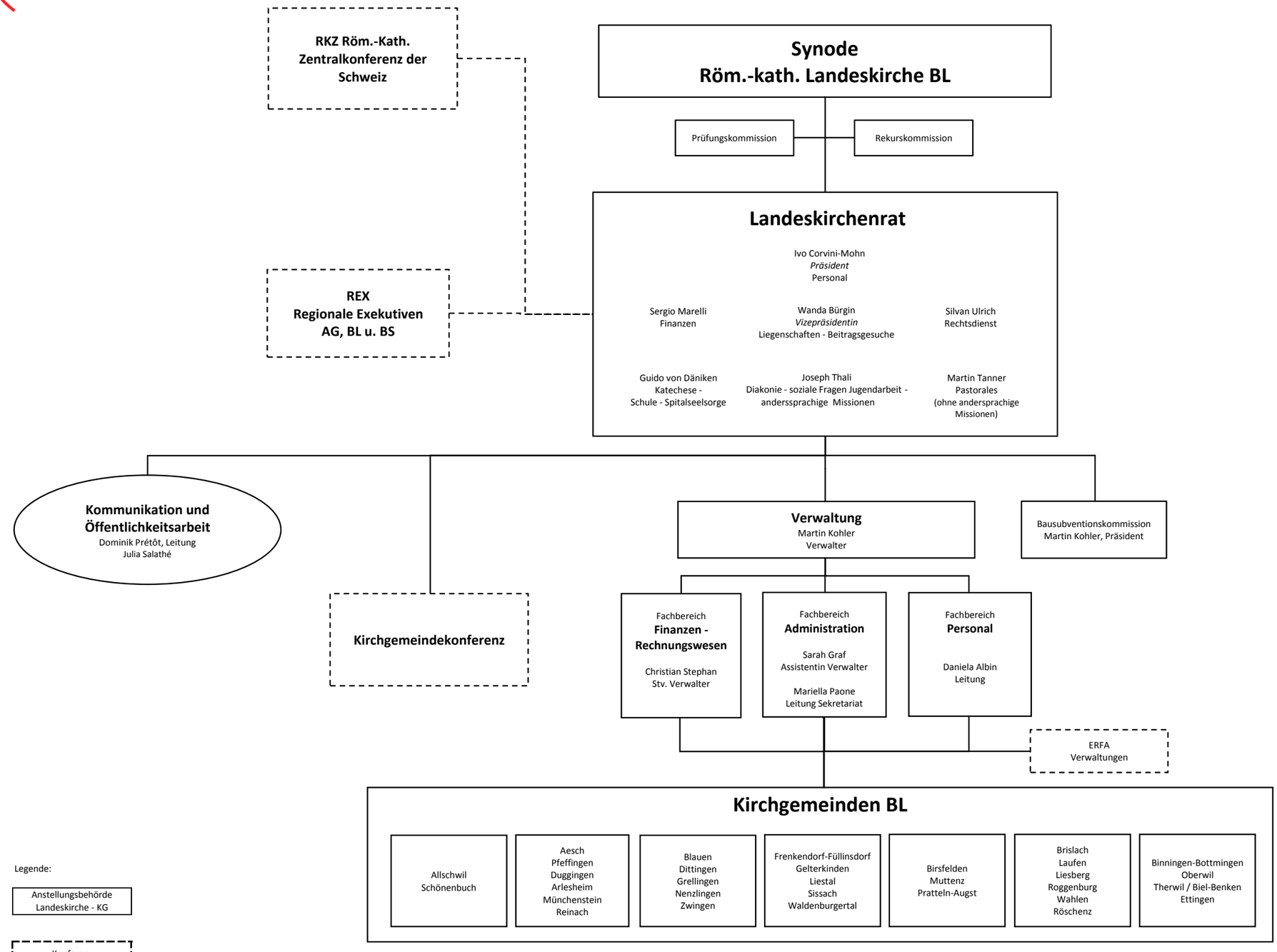


Legende:

Anstellungsbehörde Landeskirche - KG

Konferenz

keine Weisungsbefugnis