Römisch-katholische Kirche im Kanton Basel-Landschaft
Landeskirche

Vorlage Nr. 03/20
ANHANG II:
Pastorale Röm.-kath. Kirchenorganisation BL "IST"

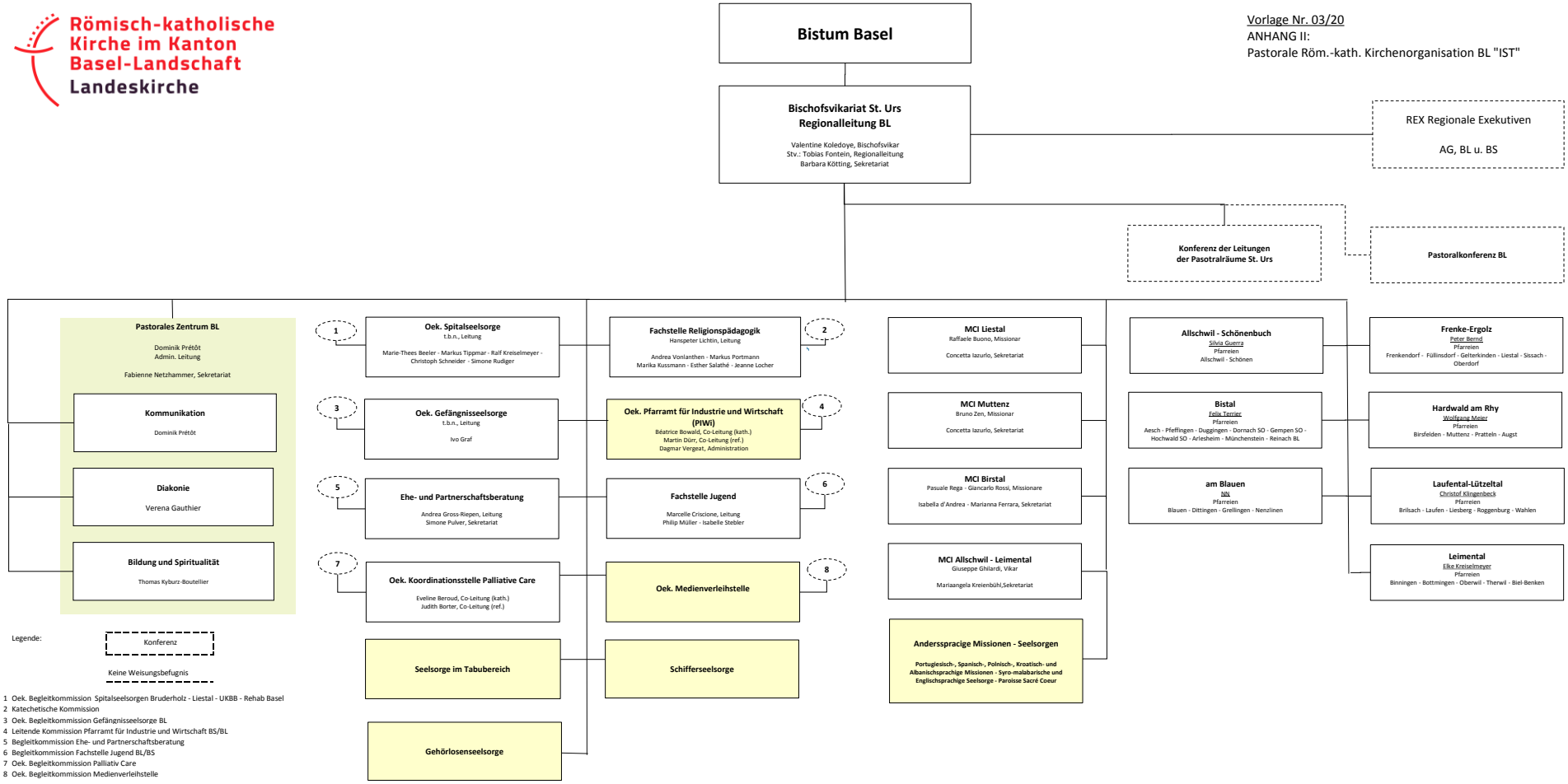

Legende:

Konferenz

Keine Weisungsbefugnis

1 Oek. Begleitkommission Spitalseelsorgen Bruderholz - Liestal - UKBB - Rehab Basel
2 Katechetische Kommission
3 Oek. Begleitkommission Gefängnisseelsorge BL
4 Leitende Kommission Pfarramt für Industrie und Wirtschaft BS/BL
5 Begleitkommission Ehe- und Partnerschaftsberatung
6 Begleitkommission Fachstelle Jugend BL/BS
7 Oek. Begleitkommission Palliativ Care
8 Oek. Begleitkommission Medienverleihstelle